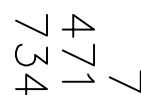

$$\begin{array}{r} 4 \\ 970 \\ 340 \end{array}$$

Razmera: 1:500

Površina parcele 3453	609,00 m ²
Površina prizemlja bruto	419,15m ²
Zauzetost parcele objektom....	$419,15/609=0,688 = 68,8\%$
Površina raster ploča	15,33m ²
Zauzetost parcele raster pločam.....	$15,33/609=0,757 = 3\%$
Površina stepeništa za suteran	5,40m ²
Zauzetost parcele stepeništem.....	$5,40/609=0,757 = 1\%$
Zelena površina	$124,80m^2/609 = 20\%$
Zelena površina iznad suterena	$38,00m^2/609 = 6\%$
Površina nadzemno bruto	1.583,36m ²
Izgrađenost parcele	$1.583,36/609=0,758 = 2,52$

 Domino ING		Znak V- 112222		Br. projekta IDR-02/2021	
BIRO ZA PROJEKTOVANJE I INŽENJERING PANCEVO, Ul. Svetog Save 61a		Šifra 7111		Datum P-vo, Jun 2021	
	Ime i prezime	Paraf	Investitor:	Stupar Milan Pančevo, Veljka Petrovića 8/23	
Odgovorni projektant	Živojin Đujić dipl.ing.arh. 300 A762 04		Objekat:	STAMBENA ZGRADA za višeporodično stanovanje, spratnost Su+Pr+2+Ps Pančevo, ulica Karađorđeva br.71, broj kat. parcele: 3453 K.O. Pančevo	
	1 - PROJEKAT ARHITEKTURE		Projekat: IDR - Idejno rešenje za izgradnju višeporodičnog stambenog objekta		
Tehnička dokumentacija	IDR				
Naziv crteža:			Razmera	Faza	List
SITUACIJA - osnova prizemlja			1:100		01.1

OSNOVA TEMELJA



ZAJEDNIČKE PROSTORIJE - SUTEREN

br.	naziv prostorije	pod	zid	P (m²)	O(m)
1	STEPENIŠTE	keramika	poludis.	6,12	13,90
2	SPREMAČICA	keramika	poludis.	3,60	8,40
3	KORIDOR	keramika	poludis.	1,54	5,27
4	HIDROCIL	keramika	poludis.	2,70	6,60
5	STANARSKJE OSTAVE	beton	poludis.	20,40	22,80
6	GARAŽNA MESTA	ferobeton	poludis.	180,00	77,57
7	IZLAŽNA RAMPA	ferobeton	poludis.	22,77	21,88
8	IZLAZ	ferobeton	poludis.	8,06	1,40
9	STEPENICE	keramika		4,21	

UKUPNA NETO POVRŠINA ZAJEDN. PROSTORIJA	241,92 m²
UKUPNA NETO POVRŠINA SUTERENA	241,92 m²
UKUPNA BRUTO POVRŠINA SUTERENA	283,10 m²

LEGENDA MATERIJALA :

- AB
- nab. beton
- sljunak
- klima blok
- pregradni blok
- termoizolacija
- H.I.



Domino ING BIRO ZA PROJEKTOVANJE I INŽENJERING PANČEVO, Ul. Svetog Save 61a		Znak V-112222	Br. projekta IDR-02/2021
Ime i prezime Zivojin Đujić dipl.ing.arh. 300 A762 04		Paraf	Investitor: Stupar Milan Pančevo, Veljka Petrovića 8/23
Odgovorni projektant 1 - PROJEKAT ARHITEKTURE		Objekat: STAMBENA ZGRADA za višeporodično stanovanje, spratnost Su + Pr + 2 + Ps Pančevo, ulica Karađorđeva br.71, broj kat. parcele: 3453 K.O. Pančevo	
Tehnička dokumentacija Naziv crteža: OSNOVA TEMELJA		Projekat: IDR - Idejno rešenje za izgradnju višeporodičnog stambenog objekta	
Razmera 1:200		Faza	List 02

OSNOVA PRIZEMLJA I
VISOKOG PRIZEMLJA

Gravevinska linija

Zelena površina
118,00m²
= 19%

Zelena površina
38,00m²
= 6%

Zelena površina
6,20m²
= 1%

ZAJEDNIČKE PROSTORIJE - PRIZEMLJE					
br.	naziv prostorije	pod	zid	P (m ²)	O(m)
1	PROLAZ SA PARKINGOM	ferobeton	poludis.	143,27	78,64
2	ULAZ U ZGRADU	keramika	poludis.	7,60	11,88
3	STEPENIŠNI PROSTOR	keramika	poludis.	20,43	21,56
4	KORIDOR-STEPENIŠTE	keramika	poludis.	14,42	17,70
5	LIFT	zidar. kreč		2,88	6,80
6	HODNIK	keramika	poludis.	17,75	27,20
7	STANARSKA OSTAVA	keramika	poludis.	2,21	6,06
8	STANARSKA OSTAVA	keramika	poludis.	2,08	6,03
9	STANARSKA OSTAVA	keramika	poludis.	2,17	6,00
10	STANARSKA OSTAVA	keramika	poludis.	2,12	6,00
11	STANARSKA OSTAVA	keramika	poludis.	2,20	6,45
12	STANARSKA OSTAVA	keramika	poludis.	2,14	6,40
13	STANARSKA OSTAVA	keramika	poludis.	2,12	6,40
14	KONTEJNERSKA OSTAVA	keramika	poludis.	3,17	7,28
				224,56 m ²	
				-3% 6,74 m ²	
				UKUPNA NETO POVRŠINA	217,82 m ²
				UKUPNA NETO POVRŠINA ZAJEDN. PROSTORIJA	217,82 m ²

STAN BR. 1 - VISOKO PRIZEMLJE - DVOIPOSOBAN					
br.	naziv prostorije	pod	zid	P (m ²)	O(m)
1	ULAZ-HODNIK	keramika	poludis.	2,04	6,64
2	KUHINJA I TRPEZARIJA	keramika	poludis.	7,12	10,80
3	DNEVNI BORAVAK	parket	poludis.	18,44	18,00
4	DEGAŽMAN	parket	poludis.	2,38	7,10
5	SOBA	parket	poludis.	11,40	13,60
6	SOBA	parket	poludis.	7,13	10,60
7	KUPATILO	keramika	keramika	4,65	9,00
8	WC	keramika	keramika	1,17	4,40
9	OSTAVA	keramika	poludis.	0,95	4,00
				55,28 m ²	
				-3% 1,66 m ²	
				UKUPNA NETO POVRŠINA	53,62 m ²
				UKUPNA NETO POVRŠINA STANA BR. 1	53,62 m ²

STAN BR. 2 - VISOKO PRIZEMLJE - DVOIPOSOBAN					
br.	naziv prostorije	pod	zid	P (m ²)	O(m)
1	ULAZ-HODNIK	keramika	poludis.	4,53	9,64
2	KUHINJA	keramika	poludis.	6,26	12,00
3	TRPEZARIJA	keramika	poludis.	6,40	10,27
4	DNEVNI BORAVAK	parket	poludis.	18,12	17,40
5	DEGAŽMAN	parket	poludis.	4,12	11,00
6	SOBA	parket	poludis.	11,20	13,70
7	SOBA	parket	poludis.	9,74	13,50
8	KUPATILO	keramika	keramika	4,36	8,60
9	OSTAVA	keramika	poludis.	1,68	5,50
10	KUPATILO - WC	keramika	keramika	3,57	7,70
				69,98 m ²	
				-3% 2,10 m ²	
				UKUPNA NETO POVRŠINA	67,88 m ²
11	LODA	keramika	poludis.	3,70	9,30
12	LODA	keramika	poludis.	6,05	12,36
				9,75 m ²	
				-3% 0,29 m ²	
				UKUPNA NETO POVRŠINA	9,46 m ²
				UKUPNA NETO POVRŠINA STANA BR. 2	77,34 m ²

UKUPNA NETO POVRŠINA-PRIZEMLJA	348,78 m ²
UKUPNA BRUTO POVRŠINA PRIZEMLJA	419,15 m ²

LEGENDA MATERIJALA :

	AB
	nab. beton
	sljunak
	klima blok
	pregradni blok
	termoizolacija
	H.I.

		Ime i prezime	Paraf	Investitor:	Stupar Milan
BIO ZA PROJEKTOVANJE I INŽENJERING		PANČEVO , Ul. Svetog Save 61a		Pančevo, Veljka Petkovića 8/23	
Odgovorni projektant		Zivojin Đujić dipl.ing.arh.	300 A762 04	Objekat:	
1 - PROJEKT ARHITEKTURE		IDR		STAMBENA ZGRADA za višeporodično stanovanje, spratnost Su + Pr + 2 + Ps	
Tehnička dokumentacija		Naziv crteža:		Projekat: IDR - Idejno rešenje za izgradnju višeporodičnog stambenog objekta	
OSNOVA PRIZEMLJA		Razmera	Faza	List	
1:200				03	

OSNOVA PRVOG SPRATA

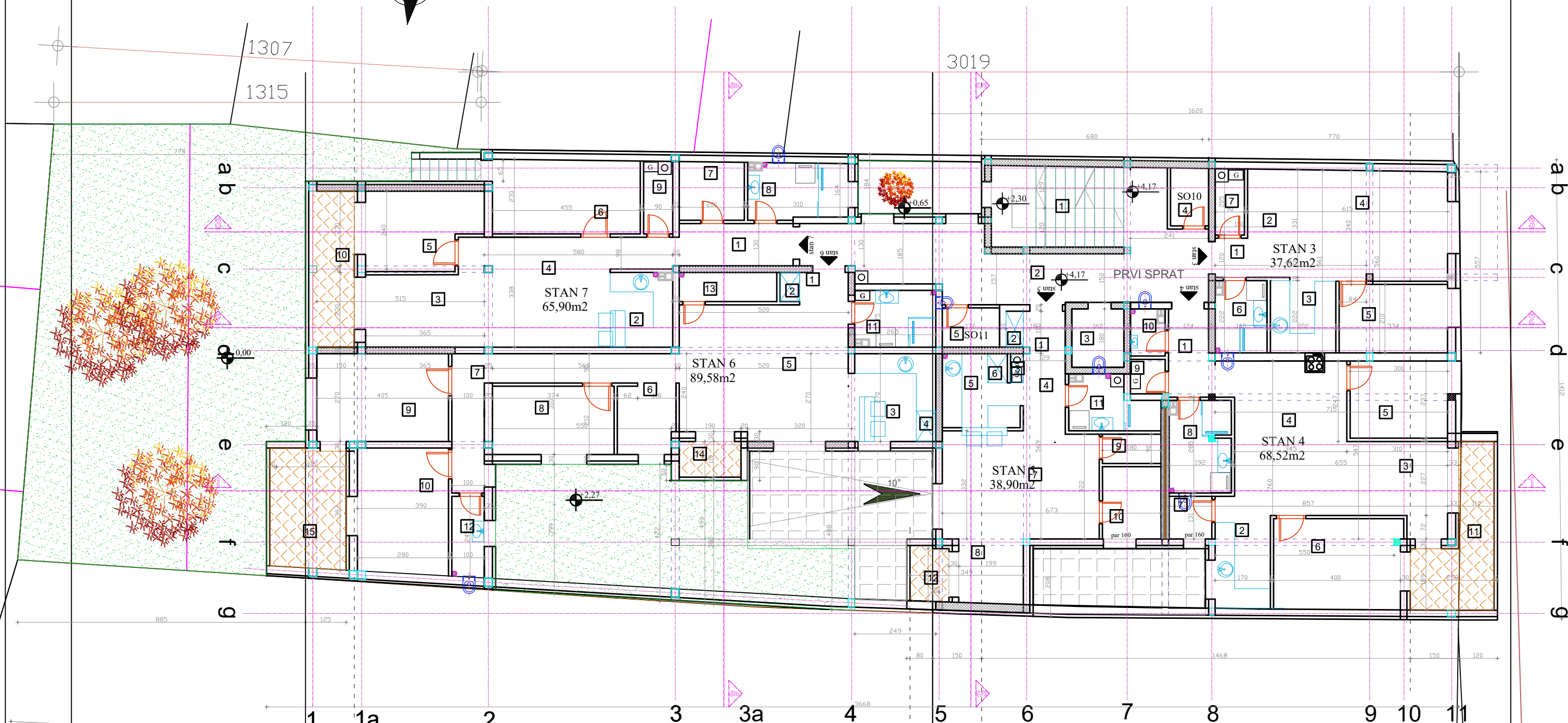
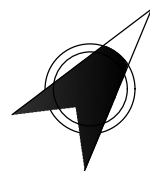

ZAJEDNIČKE PROSTORIJE - PRVI SPRAT

br.	naziv prostorije	pod	zid	P (m²)	O(m)
1	STEPENIŠNI PROSTOR	keramika	poludis.	13,43	15,80
2	HODNIK	keramika	poludis.	21,97	31,67
3	LIFT	zidar. kreč.		2,88	6,80
4	STANARSKA OSTAVA	keramika	poludis.	2,08	5,90
5	STANARSKA OSTAVA	keramika	poludis.	2,12	5,93

42,48 m²

-3% 1,27 m²

UKUPNA NETO POVRŠINA

41,21 m²

STAN BR. 3 - PRVI SPRAT - JEDNOPOSOBAN

br.	naziv prostorije	pod	zid	P (m²)	O(m)
1	ULAZ-HODNIK	keramika	poludis.	1,20	4,40
2	TRPEZARIJA	parket	poludis.	4,32	9,24
3	KUHINJA	keramika	poludis.	4,45	8,47
4	DNEVNI BORAVAK	parket	poludis.	16,45	19,45
5	SOBA	parket	poludis.	7,02	10,88
6	KUPATILO	keramika	keramika	3,44	7,64
7	OSTAVA	keramika	poludis.	1,67	5,86

38,55 m²

-3% 1,16 m²

UKUPNA NETO POVRŠINA

37,39 m²

UKUPNA NETO POVRŠINA STANA BR. 3

STAN BR. 4 - PRVI SPRAT - DVOIPOSOBAN

br.	naziv prostorije	pod	zid	P (m²)	O(m)
1	ULAZ-HODNIK	keramika	poludis.	3,36	7,90
2	KUHINJA	keramika	poludis.	5,22	10,30
3	TRPEZARIJA	parket	poludis.	6,48	10,90
4	DNEVNI BORAVAK	parket	poludis.	18,72	19,30
5	SOBA	parket	poludis.	7,11	10,70
6	SOBA	parket	poludis.	11,00	14,00
7	KUHINJSKA OSTAVA	keramika	poludis.	1,72	5,24
8	KUPATILO	keramika	keramika	5,25	11,12
9	OSTAVA	keramika	poludis.	1,14	4,27
10	WC	keramika	keramika	1,45	5,00

61,45 m²

-3% 1,84 m²

UKUPNA NETO POVRŠINA

59,61 m²

UKUPNA NETO POVRŠINA STANA BR. 4

67,85 m²

STAN BR. 5 - PRVI SPRAT - JEDNOSOBAN

br.	naziv prostorije	pod	zid	P (m²)	O(m)
1	ULAZ-HODNIK	keramika	poludis.	1,65	5,20
2	PLAKAR	keramika	poludis.	0,60	3,30
3	PLAKAR	parket	poludis.	0,35	2,58
4	HODNIK	parket	poludis.	3,06	7,30
5	KUHINJA	keramika	poludis.	4,62	9,53
6	KUHINJSKA OSTAVA	keramika	poludis.	0,54	3,00
7	DNEVNI BORAVAK	parket	poludis.	15,92	16,30
8	TRPEZARIJA	parket	poludis.	3,95	7,95
9	OSTAVA	parket	poludis.	1,62	5,40
10	GARDEROBER	parket	poludis.	4,00	8,00
11	KUPATILO	keramika	keramika	3,94	9,19

40,25 m²

-3% 1,21 m²

UKUPNA NETO POVRŠINA

39,04 m²

UKUPNA NETO POVRŠINA STANA BR.5

41,00 m²

STAN BR. 6 - PRVI SPRAT - TROIPOSOBAN

br.	naziv prostorije	pod	zid	P (m²)	O(m)
1	ULAZ-HODNIK	keramika	poludis.	1,50	5,20
2	PLAKAR	keramika	poludis.	0,54	3,00
3	KUHINJA	keramika	poludis.	6,16	10,38
4	KUH. PLAKAR	keramika	poludis.	0,56	3,00
5	DNEVNI BORAVAK I TRP.	parket	poludis.	21,63	19,19
6	PREDPROSTOR	parket	poludis.	3,77	8,83
7	DEGAŽMAN	parket	poludis.	8,53	20,00
8	SOBA	parket	poludis.	7,86	11,70
9	SOBA	parket	poludis.	10,93	13,50
10	SOBA	parket	poludis.	10,80	13,32
11	KUPATILO	keramika	keramika	4,25	8,50
12	WC	keramika	keramika	2,48	7,00
13	OSTAVA	parket	poludis.	2,70	7,80

81,71 m²

-3% 2,45 m²

UKUPNA NETO POVRŠINA

79,26 m²

UKUPNA NETO POVRŠINA STANA BR.6

89,58 m²

STAN BR. 7 - PRVI SPRAT - DVOIPOSOBAN

br.	naziv prostorije	pod	zid	P (m²)	O(m)
1	ULAZ-HODNIK	keramika	poludis.	6,62	14,05
2	KUHINJA	keramika	poludis.	4,32	8,45
3	TRPEZARIJA	parket	poludis.	6,35	10,15
4	DN BORAVAK	parket	poludis.	15,80	16,10
5	SOBA	parket	poludis.	8,00	12,25
6	SOBA	parket	poludis.	10,33	13,64
7	GARDEROBER	parket	poludis.	3,60	7,60
8	KUPATILO	keramika	keramika	5,17	9,72
9	OSTAVA	parket	poludis.	1,83	6,28

62,02 m²

-3% 1,86 m²

UKUPNA NETO POVRŠINA

60,16 m²

UKUPNA NETO POVRŠ. PRVOG SPRATA

342,52 m²

UKUPNA BRUTO POVRŠ. PRVOG SPRATA

482,40 m²

LEGENDA MATERIJALA :

AB	keramika	poludis.	1,50	5,20
nab. beton	keramika	poludis.	0,54	3,00
sljunak	keramika	poludis.	6,16	10,38
	keramika	poludis.	0,56	3,00
	keramika	poludis.	21,63	19,19
	keramika	poludis.	3,77	8,83
	keramika	poludis.	8,53	20,00
	keramika	poludis.	7,86	11,70
	keramika	poludis.	10,93	13,50
	keramika	poludis.	10,80	13,32
	keramika	keramika	4,25	8,50
	keramika	keramika	2,48	7,00
	keramika	poludis.	2,70	7,80
	keramika	poludis.	6,62	14,05
	keramika	poludis.	4,32	8,45
	keramika	poludis.	6,35	10,15
	keramika	poludis.	15,80	16,10
	keramika	poludis.	8,00	12,25
	keramika	poludis.	10,33	13,64
	keramika	poludis.	3,60	7,60
	keramika	keramika	5,17	9,72
	keramika	poludis.	1,83	6,28
	keramika	poludis.	5,50	11,90

klima

pregradni

blok

termoizolacija

H.I.

Domino ING BIRO ZA PROJEKTOVANJE I INŽENJERING PANČEVO, ul. Svetog Save 61a		Znak V-112222	Br. projekta 10R-02/2021
Sifra 7111		Datum 1. Jun 2021	
Odgovorni projektant Zivojin Đujić dipl.ing.arh. 300 A762 04	Ime i prezime Paraf Investitor Stupar Milan PANČEVO, Veljka Petrovića 8/23	Objekat STAMBENA ZGRADA za višeporodično stanovanje, spratnost Su + Pr + 2+Ps Pančevo, ulica Karađorđeva br.71, broj kat. parcele: 3453 K.O. Pančevo	
1 - ARHITEKTURE		Projekat: IDR - Idejno rešenje za izgradnju višeporodičnog stambenog objekta	
Naziv crteža: OSNOVA PRVOG SPRATA		Razmera 1:200	Faza List 04



 Domino ING BIRO ZA PROJEKTOVANJE I INŽENJERING PANČEVO , Ul. Svetog Save 61a		Znak V-112222	Br. projekta IDR-02/2021
		Šifra 7111	Datum P-vo, Jun 2021
Odgovorni projektant Tehnička dokumentacija	Ime i prezime Zivonj Dujic dipl.ing.arh. 300 A762 04 PROJEKAT 1 - ARHITEKTURE IDR	Paraf	Investitor: Stupar Milan Pančevo, Veljka Petrovića 8/23 Objekt: STAMBENA ZGRADA za višeporodično stanovanje, spratnost Su +Pr + 2 + Ps Pančevo, ulica Karađorđeva br.71, broj kat. parcelne: 3465 K.O. Pančevo Projekt: IDR - Idejno rešenje za izgradnju višeporodičnog stambenog objekta
Naziv crteža:	OSNOVA DRUGOG I POVUČENOG SPRATA		Razmera 1:200
		Faza	List 05

OSNOVA POVUČENOG SPRATA

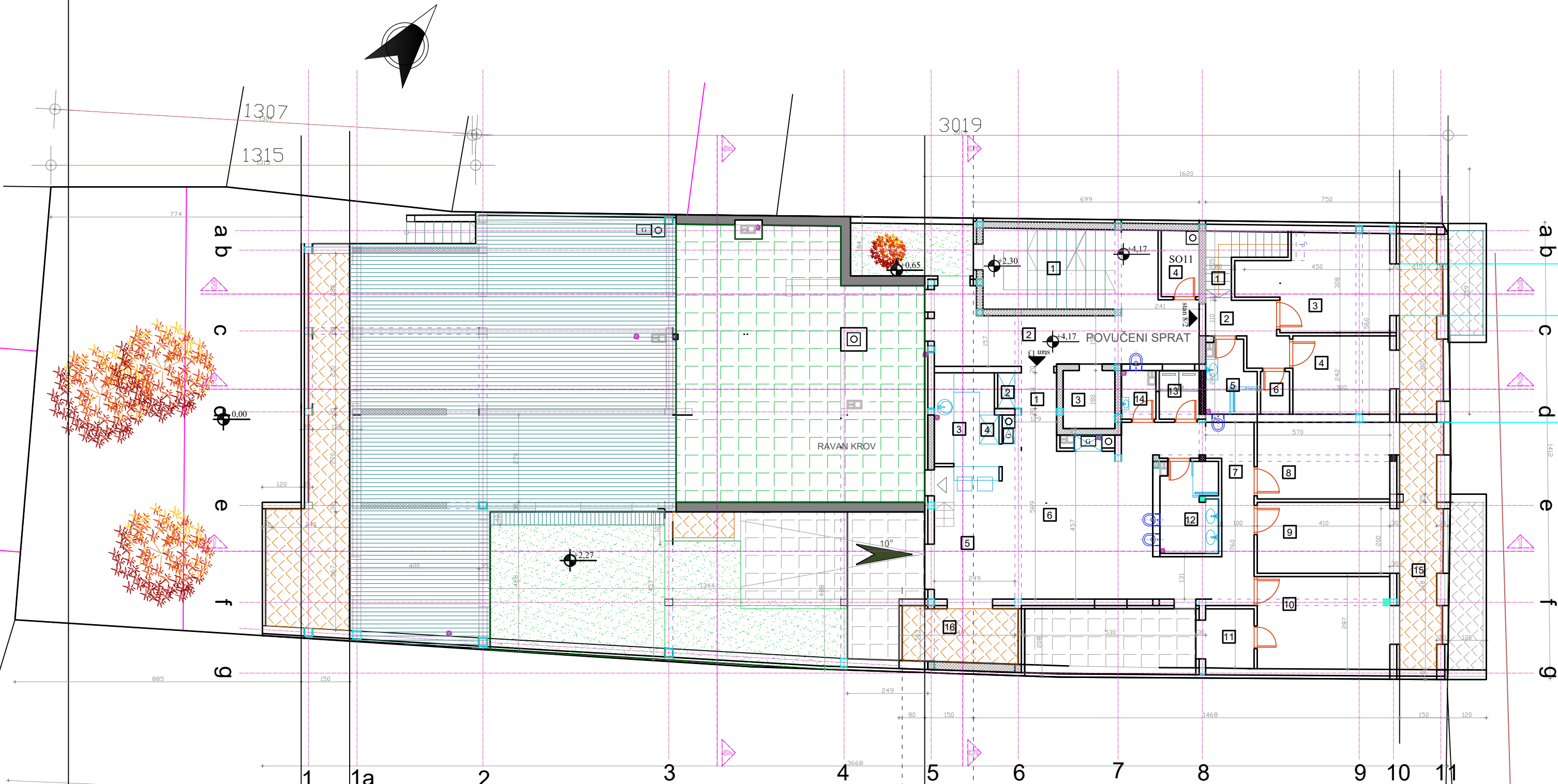

ZAJEDNIČKE PROSTORIJE - TREĆI SPRAT				
br.	naziv prostorije	pod	zid	P (m²) O(m)
1	STEPENIŠNI PROSTOR	keramika	poludis.	13,43 15,80
2	HODNIK	keramika	poludis.	14,59 22,35
3	LIFT	zidar. kreč		2,88 6,80
4	STANARSKA OSTAVA	keramika	poludis.	2,38 6,40

UKUPNA NETO POVRŠINA ZAJEDN. PROSTORIJA 32,28 m²

STAN BR. 8/2 - nivo 2 - POVUČEVI SPRAT - TROIPOSOBAN

br.	naziv prostorije	pod	zid	P (m²) O(m)
1	STEPENICE	drvo	poludis.	3,10 9,36
2	DEGAŽMAN	parket	poludis.	3,74 9,40
3	SOBA	parket	poludis.	11,80 15,80
4	SOBA	parket	poludis.	7,27 10,84
5	KUPATILO	keramika	keramika	3,15 7,84
6	OSTAVA	parket	poludis.	1,18 4,40

UKUPNA NETO POVRŠINA STANA BR. 8/2 - nivo 2 36,43 m²

UKUPNA NETO POVRŠINA STANA BR. 8 - DUPLEKS 77,31 m²

STAN BR. 13 - POVUČENI SPRAT - ČETVOROSOBAN				
br.	naziv prostorije	pod	zid	P (m²) O(m)
1	ULAZ-HODNIK	keramika	poludis.	3,16 8,18
2	PLAKAR	keramika		0,60 3,30
3	KUHINJA	keramika	poludis.	5,10 10,90
4	KUH. PLAKAR	keramika	poludis.	0,56 3,00
5	TRPEZARIJA	parket	poludis.	8,20 12,20
6	DNEVNI BORAVAK	parket	poludis.	21,68 19,10
7	DEGAŽMAN	parket	poludis.	12,07 24,40
8	SOBA	parket	poludis.	9,73 12,95
9	SOBA	parket	poludis.	9,00 12,60
10	SOBA	parket	poludis.	11,80 14,00
11	GARDEROBER	parket	poludis.	2,75 6,67
12	KUPATILO	keramika	keramika	4,98 10,70
13	VEŠERAJ	keramika	keramika	1,86 5,50
14	WC	keramika	keramika	1,50 5,15

UKUPNA NETO POVRŠINA 90,20 m²

15 TERASA

16 LODA

UKUPNA NETO POVRŠINA STANA BR. 13 105,82 m²

UKUPNA NETO POVRŠ. POVUČENOG SPRATA 174,53 m²

UKUPNA BRUTO POVRŠ. POVUČENOG SPRATA 217,36 m²

UKUPNA NETO POVRŠINA OBJEKTA 1.447,44 m²

UKUPNA BRUTO POVRŠINA OBJEKTA 1.819,93 m²

UKUPNA BRUTO NADZEMNA POVR. OBJEKTA 1.536,83 m²

UKUPNA NETO POVRŠINA ZAJED. PROSTORA 574,44 m²

UKUPNA NETO POVRŠINA STANOVA 873,00 m²

LEGENDA MATERIJALA :

- AB
- nab. beton
- sljunak
- klima blok
- pregradni blok
- termoizolacija
- H.I.



Domino ING		BIO ZA PROJEKTOVANJE I INŽENJERING		PANČEVO, Ulica Svetog Save 61a	
Znak V-112222		Br. projekta IDR-02/2021		Šifra 7111	
Datum P-vo, Jun 2021		Ime i prezime		Paraf	
Odgovorni projektant		Investitor: Stupar Milan		Objekat: STAMBENA ZGRADA za višeporodično stanovanje, spratnost Su + Pr + 2 + Ps	
Tehnička dokumentacija		300 A762 04		Projekat: IDR - Idejno rešenje za izgradnju višeporodičnog stambenog objekta	
Naziv crteža:		1 - ARHITEKTURA		Razmera 1:200	
OSNOVA POVUČENOG SPRATA		Faza		List 06	

OSNOVA POVUČENOG SPRATA

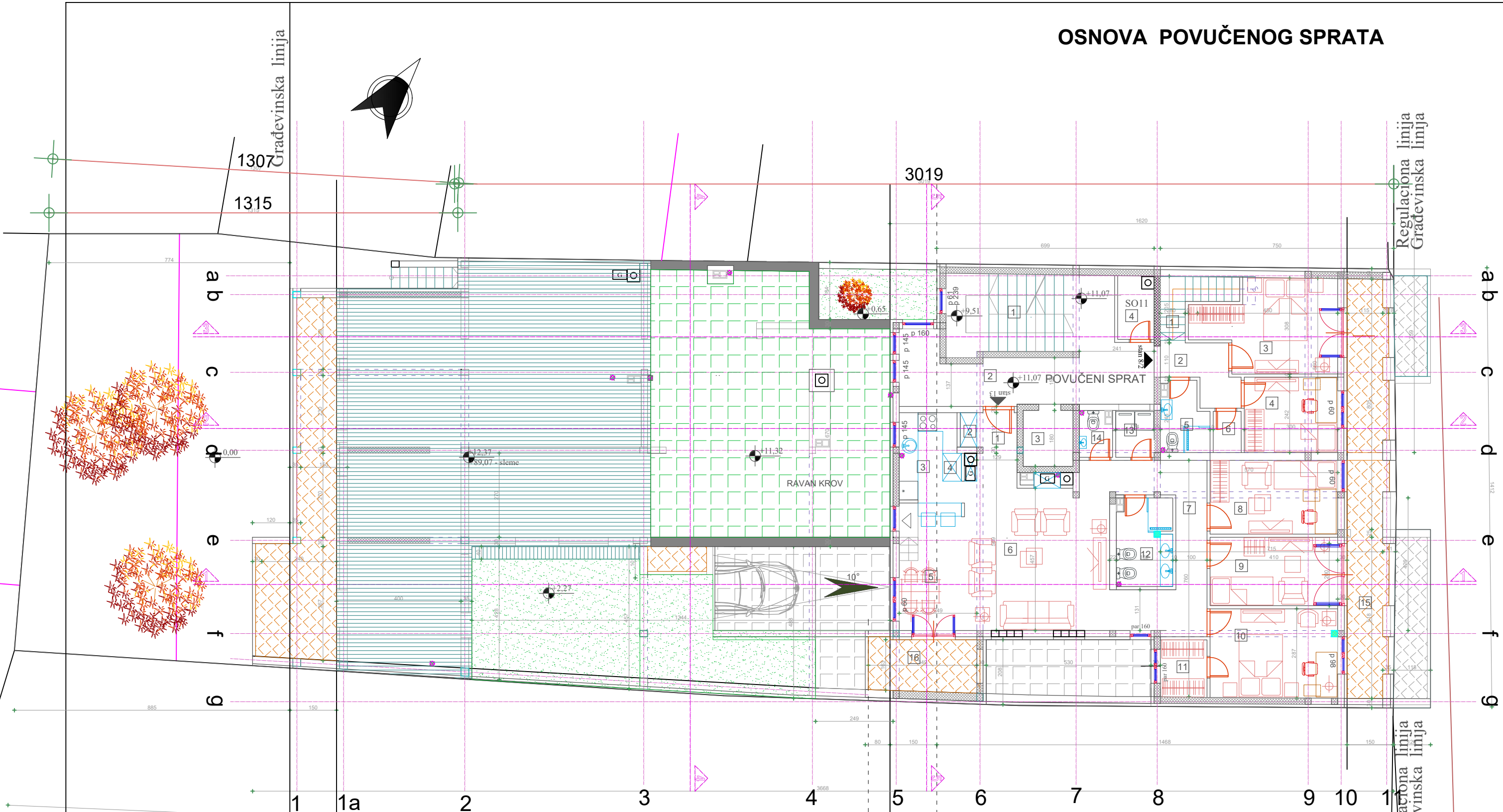

ZAJEDNIČKE PROSTORIJE - POVUČENI SPRAT				
br.	naziv prostorije	pod	zid	P (m²) O(m)
1	STEPENIŠNI PROSTOR	keramika	poludis.	13,43 15,80
2	HODNIK	keramika	poludis.	14,59 22,35
3	LIFT	zidar. kreč		2,88 6,80
4	STANARSKA OSTAVA	keramika	poludis.	2,38 6,40
			-3%	33,28 m²
				1,00 m²
				32,28 m²
				UKUPNA NETO POVRŠINA ZAJEDN. PROSTORIJA 32,28 m²
STAN BR. 8/2 - nivo 2 - POVUČEVI SPRAT - TROIPOSOBAN				
br.	naziv prostorije	pod	zid	P (m²) O(m)
1	STEPENICE	drvo	poludis.	3,10 9,36
2	DEGAŽMAN	parket	poludis.	3,74 9,40
3	SOBA	parket	poludis.	11,80 15,80
4	SOBA	parket	poludis.	7,27 10,84
5	KUPATILO	keramika	keramika	3,15 7,84
6	OSTAVA	parket	poludis.	1,18 4,40
			-3%	30,24 m²
				0,91 m²
				29,33 m²
				UKUPNA NETO POVRŠINA STANA BR. 8/2 - nivo 2 36,43m²
				UKUPNA NETO POVRŠINA STANA BR. 8 - DUPEKS 77,31 m²

STAN BR. 13 - POVUČENI SPRAT - ČETVOROSOBAN				
br.	naziv prostorije	pod	zid	P (m²) O(m)
1	ULAZ-HODNIK	keramika	poludis.	3,16 8,18
2	PLAKAR	keramika		0,60 3,30
3	KUHINJA	keramika	poludis.	5,10 10,90
4	KUH. PLAKAR	keramika	poludis.	0,56 3,00
5	TRPEZARIJA	parket	poludis.	8,20 12,20
6	DNEVNI BORAVAK	parket	poludis.	21,68 19,10
7	DEGAŽMAN	parket	poludis.	12,07 24,40
8	SOBA	parket	poludis.	9,73 12,95
9	SOBA	parket	poludis.	9,00 12,60
10	SOBA	parket	poludis.	11,80 14,00
11	GARDEROBER	parket	poludis.	2,75 6,67
12	KUPATILO	keramika	keramika	4,98 10,70
13	VEŠERAJ	keramika	keramika	1,86 5,50
14	WC	keramika	keramika	1,50 5,15
			-3%	92,99 m²
				2,79 m²
				90,20 m²
				UKUPNA NETO POVRŠINA 90,20 m²
15	TERASA	keramika		9,62
16	LODA	keramika		6,00
				15,62 m²
				UKUPNA NETO POVRŠINA STANA BR.13 105,82 m²

UKUPNA NETO POVRŠ. POVUČENOG SPRATA 174,53 m²
UKUPNA BRUTO POVRŠ. POVUČENOG SPRATA 217,36 m²
UKUPNA NETO POVRŠINA OBJEKTA 1.454,24 m²
UKUPNA BRUTO POVRŠINA OBJEKTA 1.770,36 m²
UKUPNA BRUTO NADZEMNA POVR. OBJEKTA 1.536,83 m²
UKUPNA NETO POVRŠINA ZAJED. PROSTORA 581,24 m²
UKUPNA NETO POVRŠINA STANOVA 873,00 m²

LEGENDA MATERIJALA :

- AB
- nab. beton
- sljunak
- klima blok
- pregradni blok
- termoizolacija
- H.I.



Domino ING BIRO ZA PROJEKTOVANJE I INŽENJERING PANČEVO, Ul. Svetog Save 61a		Znak V-112222	Br. projekta IDR-04/2021
Šifra 7111		Datum P-vo, Jun 2021	
Ime i prezime Zivojin Đujić dipl.ing.arh. 300 A762 04		Paraf	Investitor: Stupar Milan Pančevo, Veljka Petrućevića 8/23
Odgovorni projektant 300 A762 04		Objekat: STAMBENA ZGRADA za višeporodično stanovanje, spratnost Su + Pr + 2 + Ps Pančevo, ulica Karađorđeva br.71, broj kat. parcele: 3453 K.O. Pančevo	
Tehnička dokumentacija Naziv crteža:		Projekat: IDR - Idejno rešenje za izgradnju višeporodičnog stambenog objekta	
OSNOVA POVUČENOG SPRATA		Razmera 1:200	Faza List 07

OSNOVA KROVA

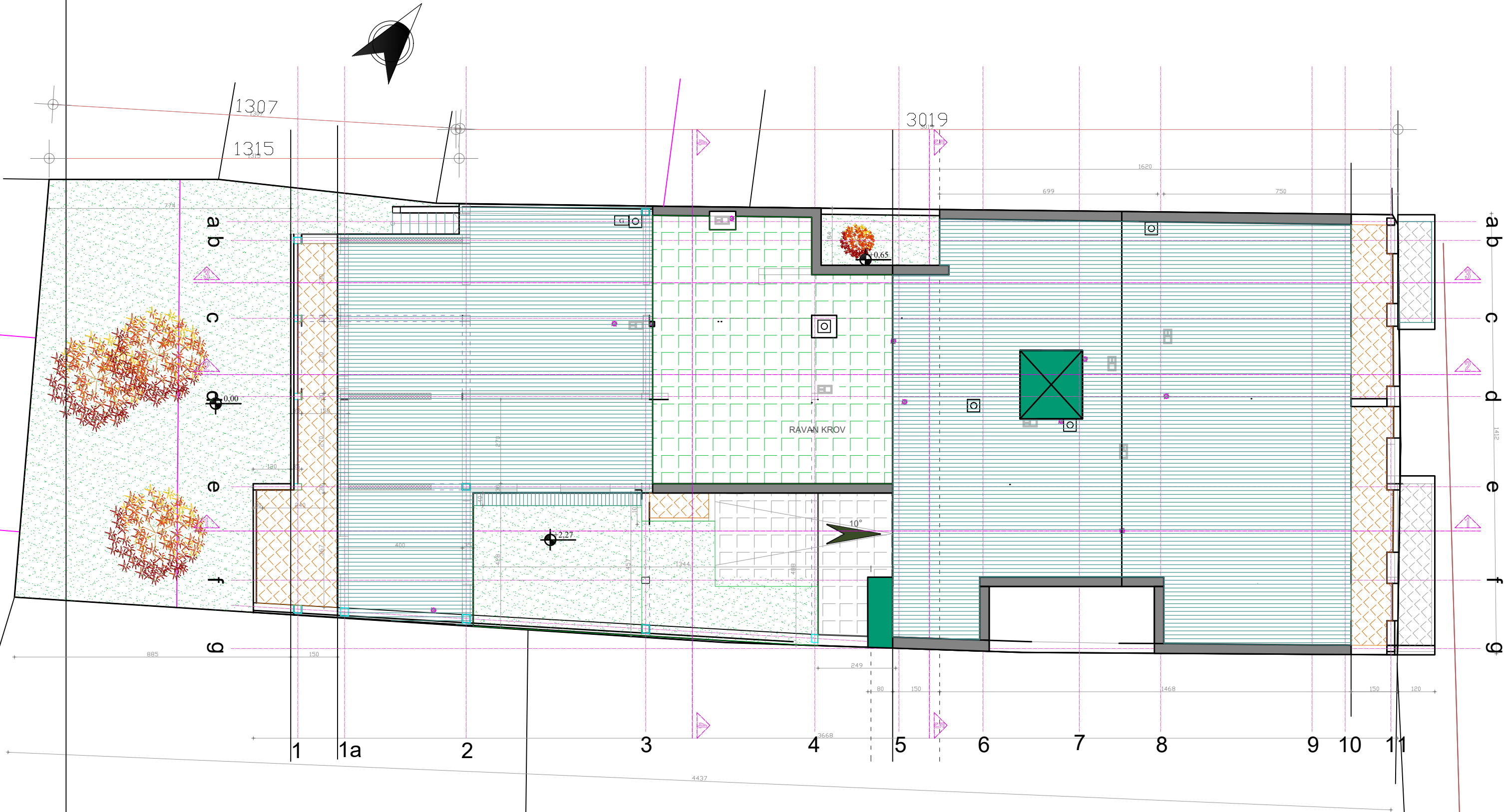

 Domino ING BIRO ZA PROJEKTOVANJE I INŽENJERING PANČEVO , Ul. Svetog Save 61a		Znak V- 112222	Br. projekta IDR-02/2021
		Šifra 7111	Datum P-vo, Jun 2021
Odgovorni projektant Živojin Đujić dipl.ing.arh. 300 A762 04	Ime i prezime	Paraf	Investitor: Stupar Milan Pančevo, Veljka Petrovića 8/23
	1 - PROJEKAT ARHITEKTURE		Objekat: STAMBENA ZGRADA za višeporodično stanovanje, spratnost Su + Pr + 2+ Ps Pančevo, ulica Karađorđeva br.71, broj kat. parcelne: 3453 K.O. Pančevo
Tehnička dokumentacija	IDR		Projekat: IDR - Idejno rešenje za izgradnju višeporodičnog stambenog objekta
Naziv crteža: OSNOVA KROVA		Razmera 1:200	Faza 08

OSNOVA KROVA

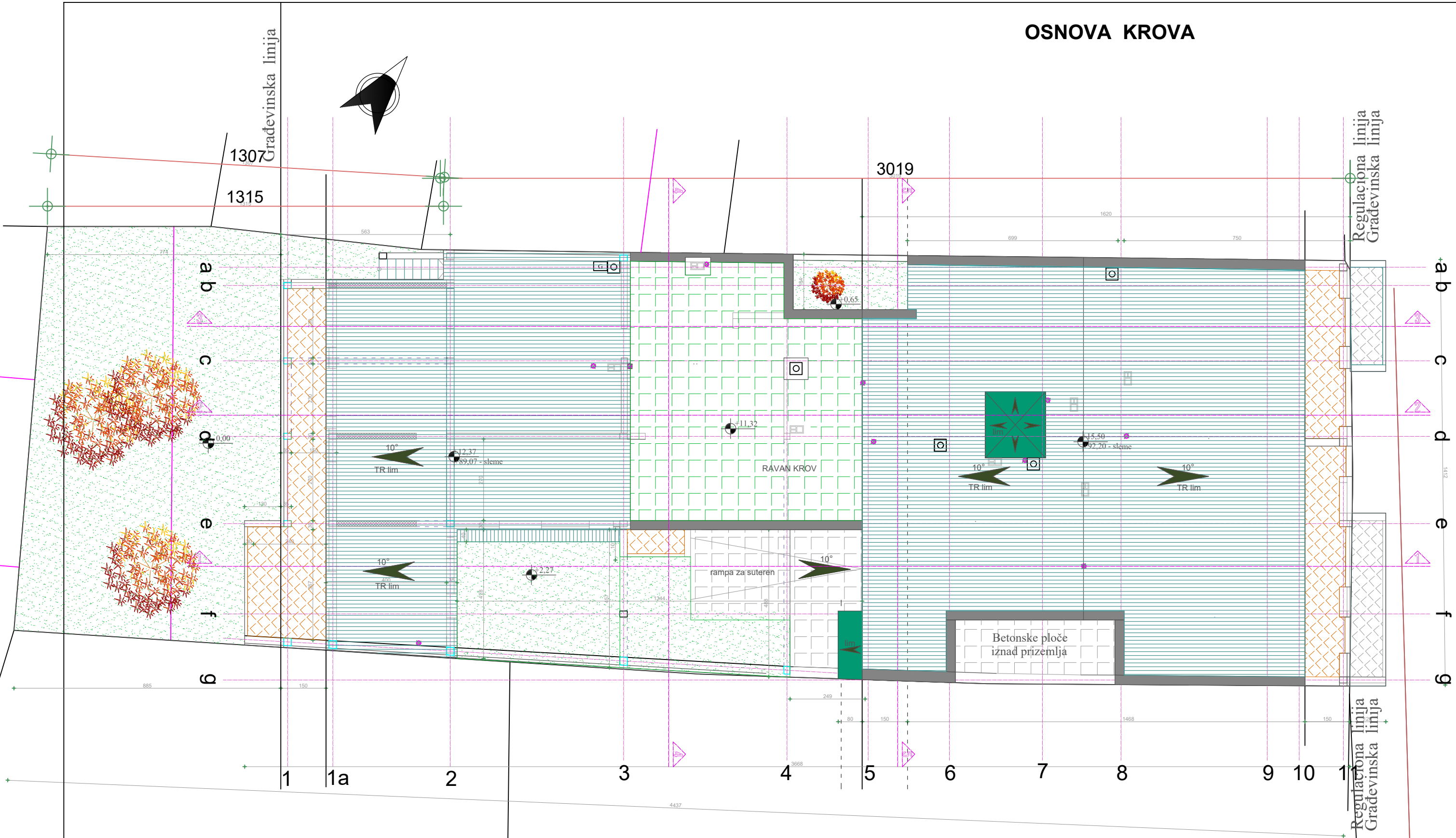

 Domino ING BIRO ZA PROJEKTOVANJE I INŽENJERING PANČEVO , Ul. Svetog Save 61a		Znak V-112222	Br. projekta IDR-04/2021
		Šifra 7111	Datum P-vo, Jun 2021
Odgovorni projektant Živojin Đujić dipl.ing.arh. 300 A762 04	Ime i prezime	Paraf	Investitor: Stupar Milan Pančevo, Veljka Petrovića 8/23
	1 - PROJEKAT ARHITEKTURE		Objekat: STAMBENA ZGRADA za višeporodično stanovanje, spratnost Su+Pr+2+Ps Pančevo, ulica Karađorđeva br.71, broj kat. parcele: 3453 K.O. Pančevo
Tehnička dokumentacija IDR		Projekat: IDR - Idejno rešenje za izgradnju višeporodičnog stambenog objekta	
Naziv crteža: OSNOVA KROVA		Razmera 1:200	Faza List 09

PRESE 1-1



Domino ING BIRO ZA PROJEKTOVANJE I INŽENJERING PANČEVO, Ul. Svetog Save 61a		Znak V-112222	Br. projekta IDR-02/2021
Odgovorni projektant Zivojin Đujić dipl.ing.arh. 300 A762 04		Paraf	Šifra 7111
Tehnička dokumentacija Naziv crteža: PRESEK 1 - 1		Investitor: Stupar Milan Pančevo, Veljka Petrovića 8/23 Objekat: STAMBENA ZGRADA za višeporodično stanovanje, spratnost Su+Pr+2+Ps Pančevo, ulica Karađorđeva br.71, broj kat. parcel: 3453 K.O. Pančevo Projekat: IDR - Idejno rešenje za izgradnju višeporodičnog stambenog objekta	
Razmera 1:200		Faza	List 09

PRESE 2-2



Domino ING BIO ZA PROJEKTOVANJE I INŽENJERING PANČEVO, Ulica Svetog Save 61a		Znak V- 112222	Br. projekta IDR-02/2021
		Šifra 7111	Datum P-vo, Jun 2021
Odgovorni projektant	Ime i prezime Zivojin Đujić dipl.ing.arh. 300 A762 04	Paraf	Investitor: Stupar Milan Pančevo, Veljka Petrovića 8/23
	1 - PROJEKAT ARHITEKTURE		Objekat: STAMBENA ZGRADA za višeporodično stanovanje, spratnost Su + Pr + 2 + Ps Pančevo, ulica Karađorđeva br.71, broj kat. parcel: 3453 K.O. Pančevo
Tehnička dokumentacija		Projekat: IDR - Idejno rešenje za izgradnju višeporodičnog stambenog objekta	
Naziv crteža: PRESEK 2 - 2		Razmera 1:200	Faza 10

PRESE 3-3

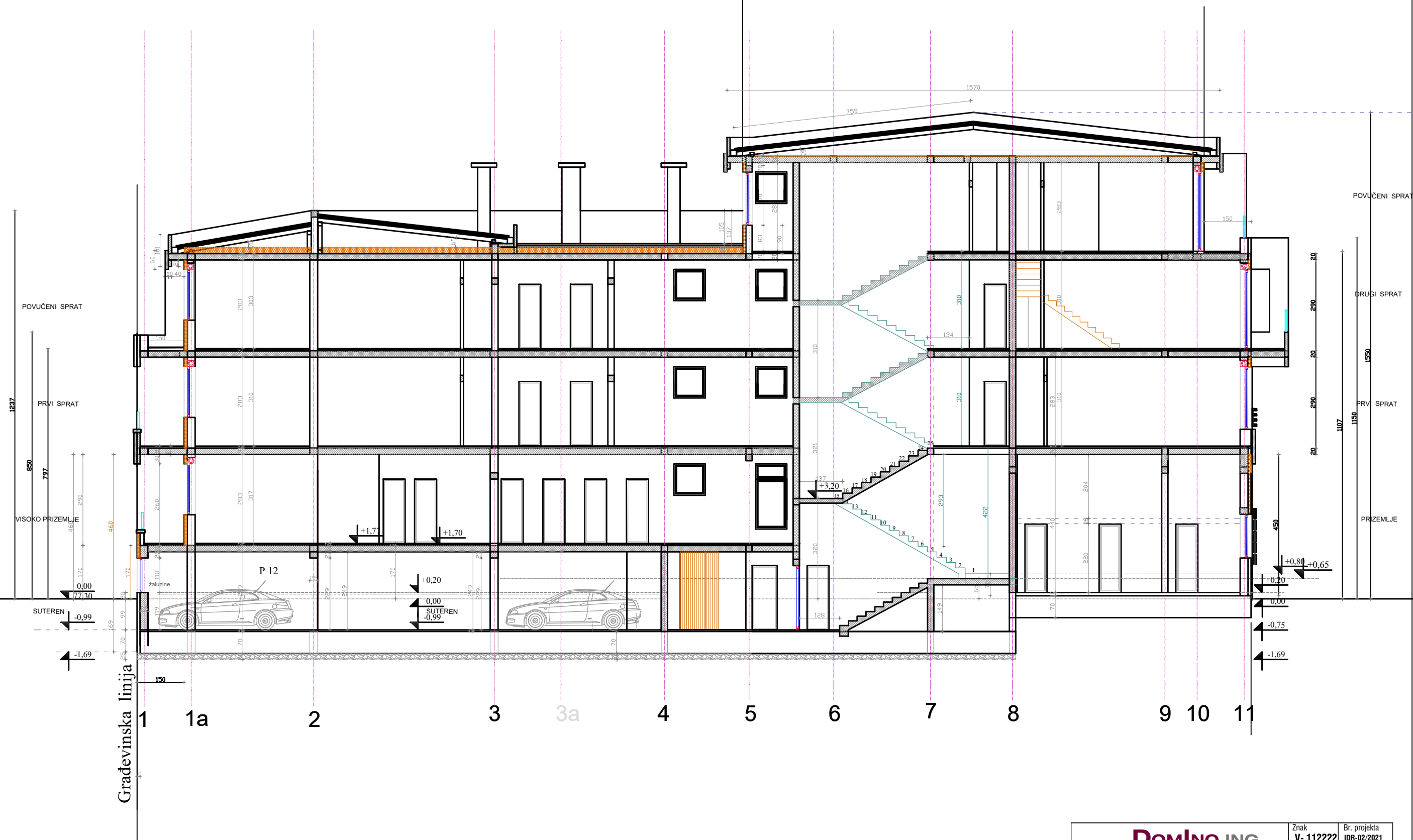

Domino ING BIRO ZA PROJEKTOVANJE I INŽENJERING PANČEVO, Ul. Svetog Save 61a		Znak V- 112222	Br. projekta IDR-02/2021
		Šifra 7111	Datum P-vo, Jun 2021
Odgovorni projektant 300 A762 04	Ime i prezime Zivojin Đujić dipl.ing.arh.	Paraf	Investitor: Stupar Milan Pančevo, Veljka Petrovića 8/23
	1 - PROJEKAT ARHITEKTURE		Objekat: STAMBENA ZGRADA za višeporodično stanovanje, spratnost Su + Pr + 2 + Ps Pančevo, ulica Karađorđeva br.71, broj kat. parcel: 3453 K.O. Pančevo
Tehnička dokumentacija	IDR		Projekat: IDR - Idejno rešenje za izgradnju višeporodičnog stambenog objekta
Naziv crteža: PRESEK 3 - 3		Razmera 1:200	Faza List 13

PRESE 4-4

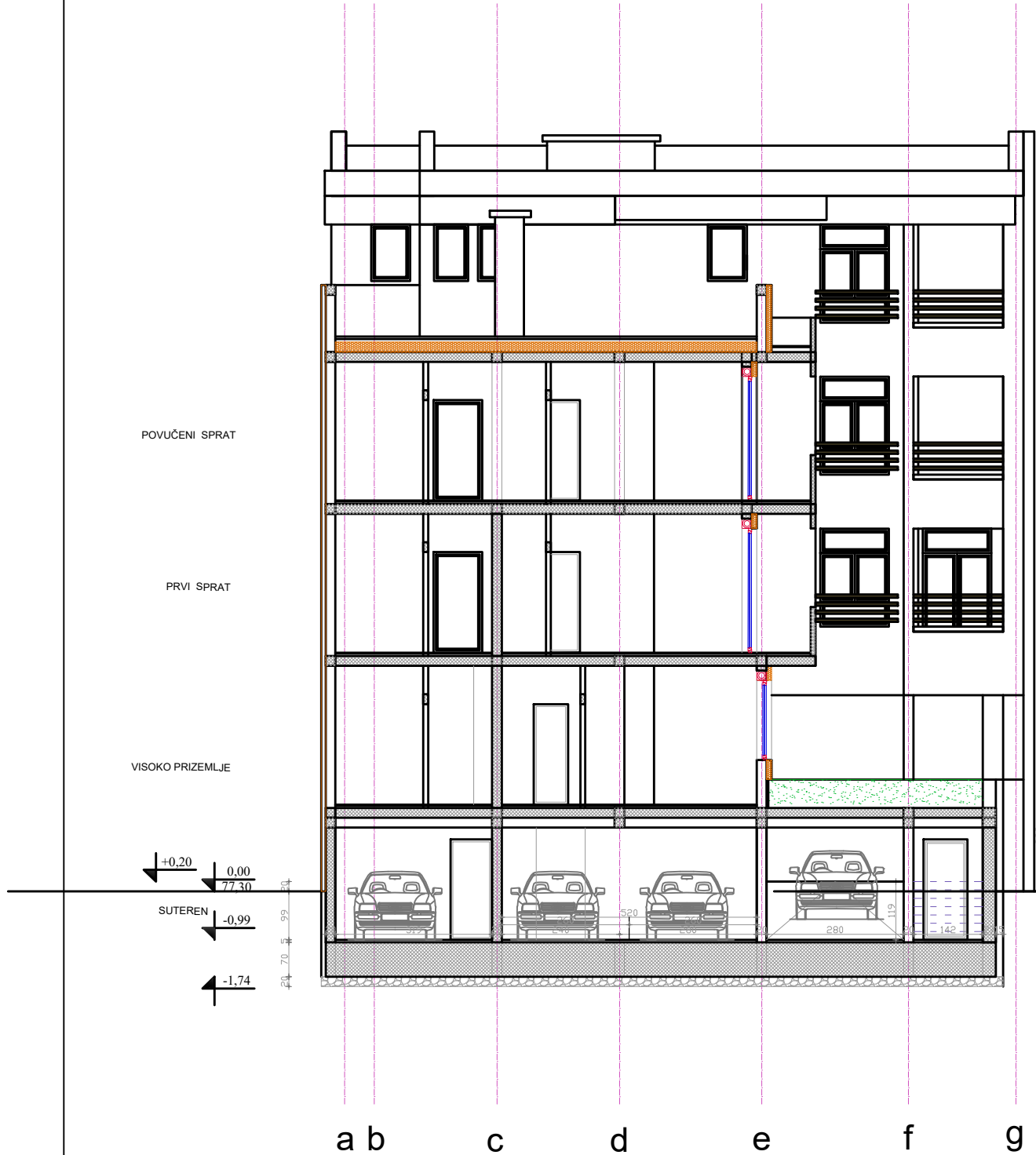

PRESE 5-5

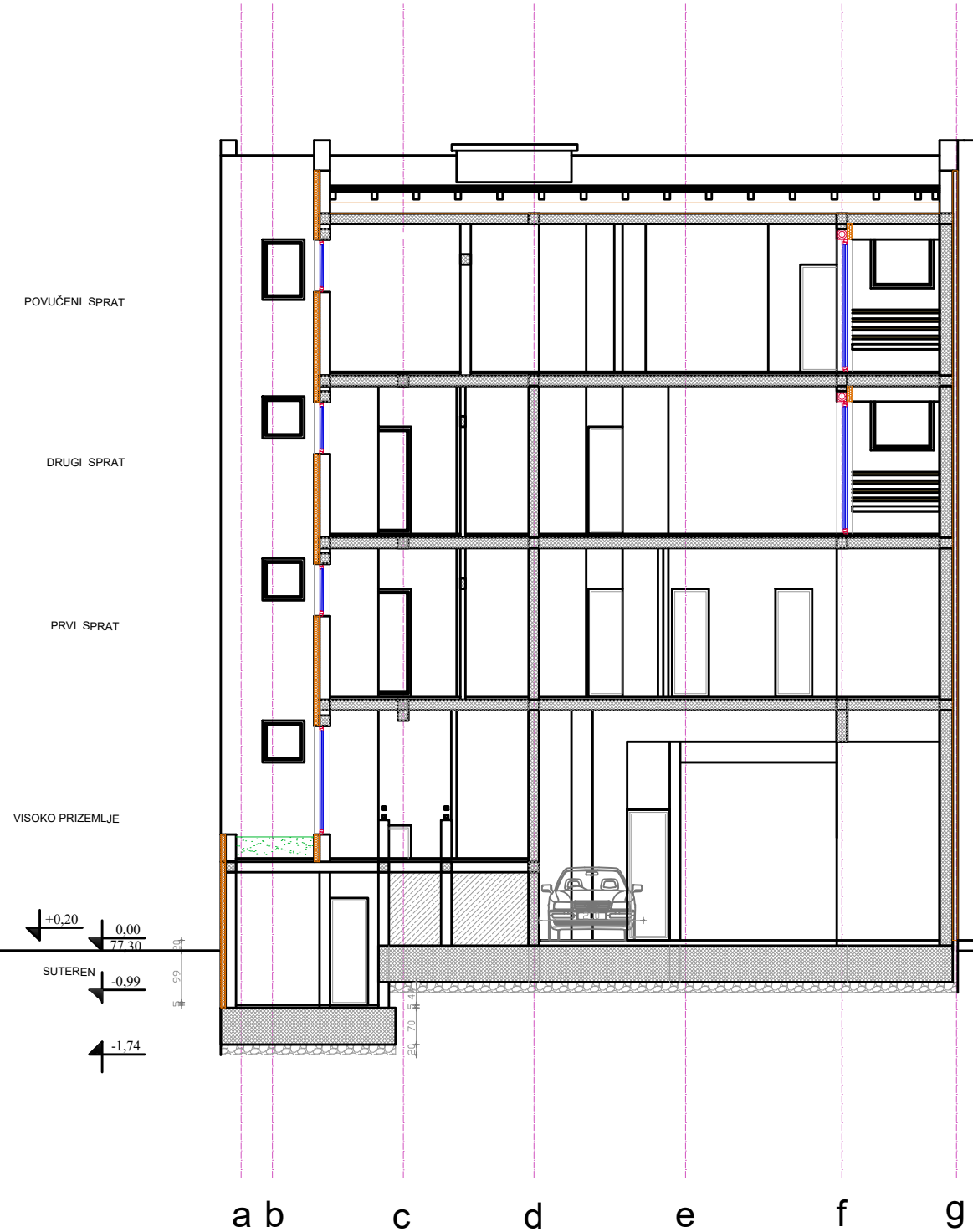

<div><div>Domino ING</div><div>BIRO ZA PROJEKTOVANJE I INŽENJERING</div><div>PANCEVO , Ul. Svetog Save 61a</div></div>			Znak V- 112222	Br. projekta IDR-02/2021
			Šifra 7111	Datum P-vo,Jun 2021
	Ime i prezime	Paraf	Investitor: Stupar Milan Pančevo , Veljka Petrovića 8/23	
Odgovorni projektant 300 A762 04	Zivojin Đujić dipl.ing.arh.		Objekat: STAMBENA ZGRADA za višeporodično stanovanje, spratnost Su+Pr+2+Ps Pančevo, ulica Karađorđeva br.71, broj kat. parcele: 3453 K.O. Pančevo	
	1 - PROJEKAT ARHITEKTURE		Projekat: IDR - Idejno rešenje za izgradnju višeporodičnog stambenog objekta	
Tehnička dokumentacija	IDR			
Naziv crteža:			Razmera	Faza
PRESECI 4 - 4 i 5 - 5			1:200	List 12

ULIČNA FASADA



DVORIŠNA FASADA



Domino ING BIRO ZA PROJEKTOVANJE I INŽENJERING PANČEVO , Ul. Svetog Save 61a			Znak V- 112222	Br. projekta IDR-02/2021
			Šifra 7111	Datum P-vo,Jun 2021
Odgovorni projektant	Ime i prezime Zivojin Đujić dipl.ing.arh.	Paraf	Investitor: Stupar Milan Pančevo , Veljka Petrovića 8/23	
	300 A762 04		Objekat: STAMBENA ZGRADA za višeporodično stanovanje, spratnost Su+ Pr+ 2+ Ps Pančevo, ulica Karađorđeva br.71, broj kat. parcelne: 3453 K.O. Pančevo	
Tehnička dokumentacija	1 - PROJEKAT ARHITEKTURE		Projekat: IDR - Idejno rešenje za izgradnju višeporodičnog stambenog objekta	
Naziv crteža: ULIČA FASADA , DVORIŠNA FASADA			Razmera 1:200	Faza 13